

CARTE FUNCİARĂ NR. 57232
COPIE

Carte Funciară Nr. 57232 Sălard

A. Partea I. Descrierea imobilului

TEREN Intravilan

Adresa: Loc. Sălard, Jud. Bihor

Nr. Crt	Nr. cadastral Nr. topografic	Suprafața* (mp)	Observații / Referințe
A1	57232	1.011	IMOBIL SITUAT IN INTRAVILAN, NEIMPREJMUIT.

B. Partea II. Proprietari și acte

Înscrieri privitoare la dreptul de proprietate și alte drepturi reale		Referințe
33097 / 17/03/2023		
Act Administrativ nr. HCL NR. 18, din 09/03/2023 emis de CONSILIUL LOCAL AL COMUNEI SALARD;		
B1	Se infiinteaza cartea funciara 57232 a imobilului cu numarul cadastral 57232 / UAT Sălard, rezultat din dezmembrarea imobilului cu numarul cadastral 56242 inscris in cartea funciara 56242;	A1
Act Administrativ nr. hotărârea nr. 62, din 31/03/2021 emis de CONSILIUL LOCAL AL COMUNEI SALARD; Act Administrativ nr. documentație cadastrală vizată sub nr. 38029, din 18/03/2021 emis de OCPI Bihor;		
B2	Se infiinteaza cartea funciara 56242 a imobilului cu numarul cadastral 56242 / UAT Sălard, rezultat din dezmembrarea imobilului cu numarul cadastral 50411 inscris in cartea funciara 50411; <i>OBSERVATII: pozitie transcrisa din CF 56242/Sălard, inscrisa prin incheierea nr. 47834 din 06/04/2021;</i>	A1
Act Normativ nr. HCL NR.17, din 04/03/2010 emis de CONSILIUL LOCAL SALARD;		
B3	Intabulare, drept de PROPRIETATE in baza L 213/2001, dobandit prin Lege, cota actuala 0/1, cota initiala 1/1 1) COMUNA SALARD , CIF:4641318, proprietate privata <i>OBSERVATII: pozitie transcrisa din CF 56242/Sălard, inscrisa prin incheierea nr. 47834 din 06/04/2021; pozitie transcrisa din CF 50411/Sălard, inscrisa prin incheierea nr. 32549 din 20/05/2010;</i>	A1
Act Administrativ nr. HCL NR. 18, din 09/03/2023 emis de CONSILIUL LOCAL AL COMUNEI SALARD; Inscris Sub Semnatura Privata nr. PAD PROPUNERE DE DEZMEMBRARE, din 17/03/2023 emis de Joldos Alin Claudiu; Act Administrativ nr. REFERAT DE ADMITERE NR. 17339, din 14/02/2023 emis de BCPI ORADEA; Inscris Sub Semnatura Privata nr. PAD CAD 57232 SALARD, din 17/03/2023 emis de Joldos Alin Claudiu;		
B4	Intabulare, drept de PROPRIETATE legea nr.213/2001, dobandit prin Lege, cota actuala 1/1, cota initiala 1/1 1) COMUNA SALARD , CIF:4641318, domeniu privat	A1

C. Partea III. SARCINI .

Inscrieri privind dezmembrămintele dreptului de proprietate, drepturi reale de garanție și sarcini	Referințe
NU SUNT	

Anexa Nr. 1 La Partea I

Teren

Nr cadastral	Suprafața (mp)*	Observații / Referințe
57232	1.011	IMOBIL SITUAT IN INTRAVILAN, NEIMPREJMUIT.

* Suprafața este determinată în planul de proiecție Stereo 70.

DETALII LINIARE IMOBIL

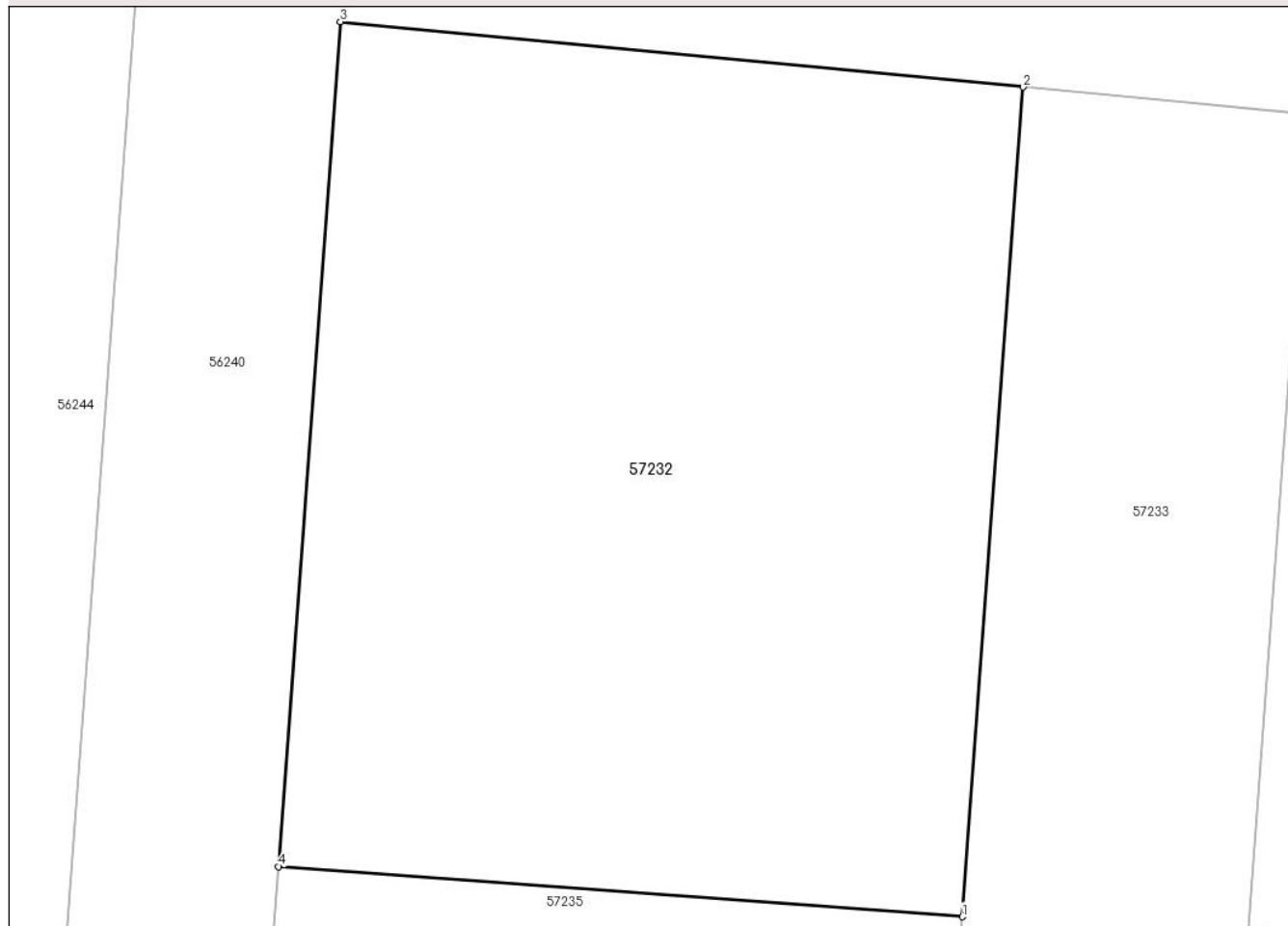

Date referitoare la teren

Nr Crt	Categorie folosință	Intra vilan	Suprafața (mp)	Tarla	Parcelă	Nr. topo	Observații / Referințe
1	arabil	DA	1.011	-	-	-	IMOBIL SITUAT IN INTRAVILAN, NEIMPREJMUIT.

Lungime Segmente

1) Valorile lungimilor segmentelor sunt obținute din proiecție în plan.

Punct început	Punct sfârșit	Lungime segment (** (m)
1	2	34.863
2	3	28.757
3	4	35.497
4	1	28.749

** Lungimile segmentelor sunt determinate în planul de proiecție Stereo 70 și sunt rotunjite la 1 milimetru.

*** Distanța dintre puncte este formată din segmente cumulate ce sunt mai mici decât valoarea 1 milimetru.

Neutilizabil în Circuitul
Civil