

**CARTE FUNCİARĂ NR. 57095**  
**COPIE**

Carte Funciară Nr. 57095 Sălard

**A. Partea I. Descrierea imobilului**

TEREN Intravilan

Adresa: Loc. Sălard, Jud. Bihor

Nr. Crt	Nr. cadastral Nr. topografic	Suprafața* (mp)	Observații / Referințe
A1	57095	2.600	Imobil situat in intravilan, neimpregmuit.

**B. Partea II. Proprietari și acte**

Înscrieri privitoare la dreptul de proprietate și alte drepturi reale		Referințe
<b>154398 / 05/12/2022</b>		
Act Administrativ nr. HCL NR. 106, din 31/10/2022 emis de CONSILIUL LOCAL AL COMUNEI SALARD;		
B1	Se infiinteaza cartea funciara 57095 a imobilului cu numarul cadastral 57095 / UAT Sălard, rezultat din dezmembrarea imobilului cu numarul cadastral 56245 inscris in cartea funciara 56245;	A1
Act Administrativ nr. hotărârea nr. 62, din 31/03/2021 emis de CONSILIUL LOCAL AL COMUNEI SALARD; Act Administrativ nr. documentație cadastrală vizată sub nr. 38029, din 18/03/2021 emis de OCPI Bihor;		
B2	Se infiinteaza cartea funciara 56245 a imobilului cu numarul cadastral 56245 / UAT Sălard, rezultat din dezmembrarea imobilului cu numarul cadastral 50411 inscris in cartea funciara 50411; <i>OBSERVATII: pozitie transcrisa din CF 56245/Sălard, inscrisa prin incheierea nr. 47834 din 06/04/2021;</i>	A1
Act Normativ nr. HCL NR.17, din 04/03/2010 emis de CONSILIUL LOCAL SALARD;		
B3	Intabulare, drept de PROPRIETATE in baza L 213/2001, dobandit prin Lege, cota actuala 1/1, cota initiala 1/1 1) <b>COMUNA SALARD</b> , CIF:4641318, proprietate privata <i>OBSERVATII: pozitie transcrisa din CF 56245/Sălard, inscrisa prin incheierea nr. 47834 din 06/04/2021; pozitie transcrisa din CF 50411/Sălard, inscrisa prin incheierea nr. 32549 din 20/05/2010;</i>	A1

**C. Partea III. SARCINI .**

Inscrieri privind dezmembrămintele dreptului de proprietate, drepturi reale de garanție și sarcini	Referințe
NU SUNT	

## Anexa Nr. 1 La Partea I

## Teren

Nr cadastral	Suprafața (mp)*	Observații / Referințe
57095	2.600	Imobil situat in intravilan, neimprejmuit.

\* Suprafața este determinată în planul de proiecție Stereo 70.

## DETALII LINIARE IMOBIL

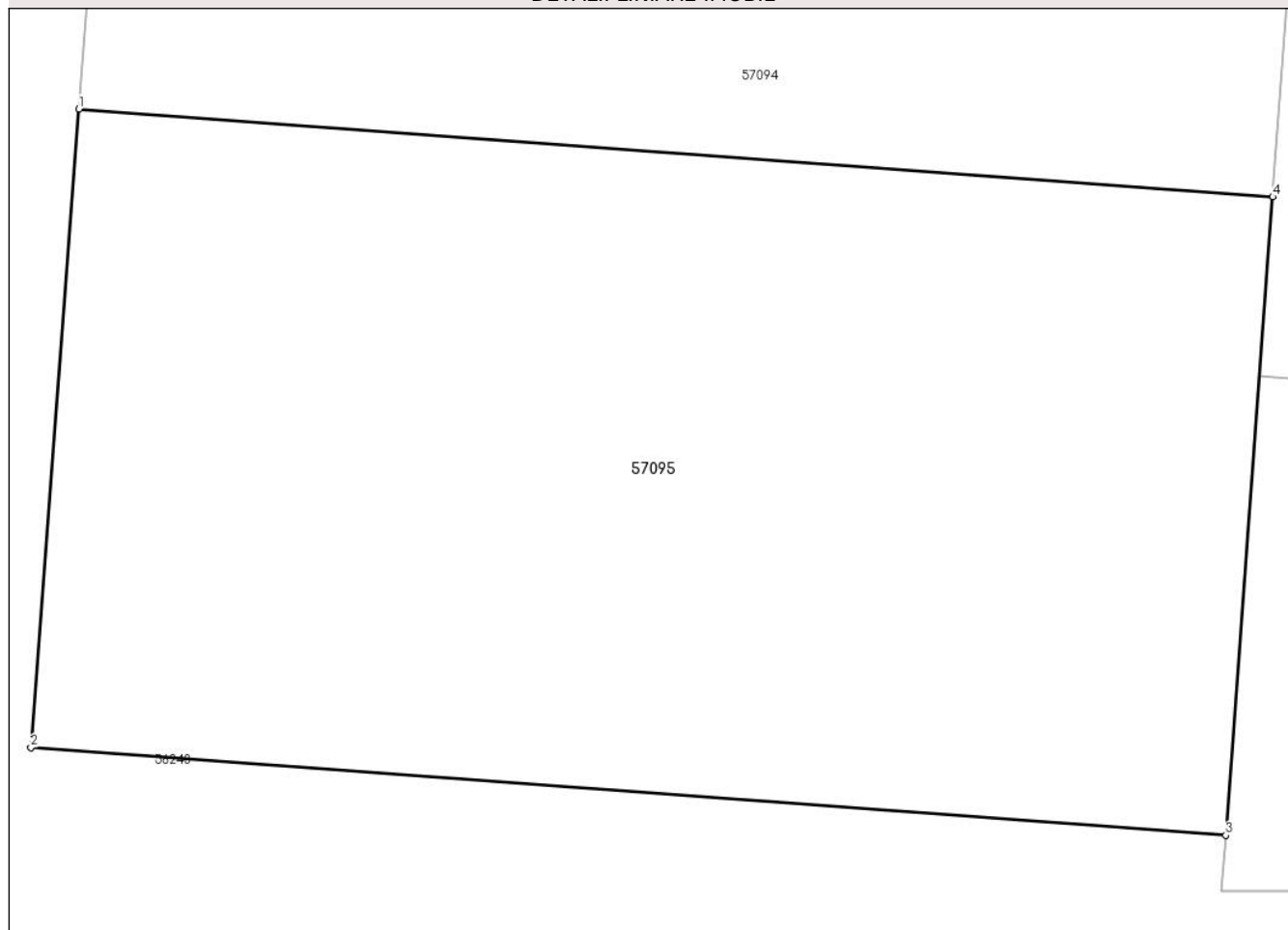

## Date referitoare la teren

Nr Crt	Categorie folosință	Intravilan	Suprafața (mp)	Tarla	Parcelă	Nr. topo	Observații / Referințe
1	curti constructii	DA	2.600	-	-	-	Imobil situat in intravilan, neimprejmuit.

## Lungime Segmente

1) Valorile lungimilor segmentelor sunt obținute din proiecție în plan.

Punct început	Punct sfârșit	Lungime segment (** (m)
1	2	37.266
2	3	69.808
3	4	37.266
4	1	69.729

\*\* Lungimile segmentelor sunt determinate în planul de proiecție Stereo 70 și sunt rotunjite la 1 milimetru.

\*\*\* Distanța dintre puncte este formată din segmente cumulate ce sunt mai mici decât valoarea 1 milimetru.

Neutilizabil în Circuitul  
Civil